



Comisión Federal de Electricidad®

CFE Suministrador de Servicios Básicos  
Río Ródano No. 14, colonia Cuauhtémoc,  
Alcaldía Cuauhtémoc, Código Postal 06500,  
Ciudad de México. RFC: CSS160330CP7

### AGUA DE HERMOSILLO

BLVD L ENCINAS AV UNIVERSIDAD  
BLVD LUIS ENCINAS Y AVE UNIVERSIDAD  
UNIVERSIDAD C.P. 83067  
HERMOSILLO, Son.

**NO. DE SERVICIO:** 520001101548  
**RMU:** 83067 00-10-31 AHE0-20124 001 CFE

**TARIFA:** GDMTH    **NO. MEDIDOR:** 47P6X8    **MULTIPLICADOR:** 160

**CARGA CONECTADA kW:** 202    **DEMANDA CONTRATADA kW:** 202

### TOTAL A PAGAR:

# \$29,723

(VEINTINUEVE MIL SETECIENTOS VEINTITRES PESOS M.N .)

**PERIODO FACTURADO:** 31 DIC 21 - 31 ENE 22

**FECHA LÍMITE DE PAGO:** 13 FEB 22

**CORTE A PARTIR:** 14 FEB 22

Concepto	Consumo		Precio (MXN)	Subtotal (MXN)
	Medida	Estimada		
kWh base	3,216			
kWh intermedia	7,904			
kWh punta	1,264			
kW base	19			
kW intermedia	34			
kW punta	18			
KWMax	34			
kVArh	1,984			
Factor de potencia %	99			

Costos de la energía en el Mercado Eléctrico Mayorista				
Concepto	\$	\$/kW	\$/kWh	Importe (MXN)
Suministro	551.76	0.00	0.00	551.76
Distribución	0.00	2,984.70	0.00	2,984.70
Transmisión	0.00	0.00	2,177.10	2,177.10
CENACE	0.00	0.00	91.64	91.64
Generación B	0.00	0.00	2,216.47	2,216.47
Generación I	0.00	0.00	9,555.15	9,555.15
Generación P	0.00	0.00	1,717.52	1,717.52
Capacidad	0.00	6,270.48	0.00	6,270.48
SCnMEM(1)	0.00	0.00	74.30	74.30
<b>TOTAL</b>	<b>551.76</b>	<b>9,255.18</b>	<b>15,832.17</b>	<b>25,639.12</b>

Desglose del importe a pagar	
Concepto	Importe (MXN)
Cargo Fijo(3)	551.76
Energía	25,087.36
2% Baja Tensión(3)	512.78
Bonificación Factor de Potencia(3)	-575.34
Subtotal	25,576.56
IVA 16%	4,092.24
Facturación del Periodo	29,668.80
Derecho de Alumbrado Público(2)	55.00
Adeudo Anterior	0.19
<b>Total</b>	<b>29,723.99</b>

(1) SCnMEM: Costos relacionados con los servicios del Mercado. (2) DAP: Derecho al Alumbrado Público. (3) Cargos o créditos: Diversos conceptos que se pueden incluir en el aviso recibo relacionados con el suministro.

Fecha: 16/02/2022 09:30:35hrs CALLE E FINAL PONIENTE S/N LAS QUINTAS HERMOSILLO HERMOSILLO SONORA MEXICO CP 83240



**RMU:** 83067 00-10-31 AHE0-20124 001 CFE  
**01 520001101548 000000 00000000 9**



82DB01A018250050 Cobranza Centralizada



# \$29,723

(VEINTINUEVE MIL SETECIENTOS VEINTITRES PESOS M.N .)

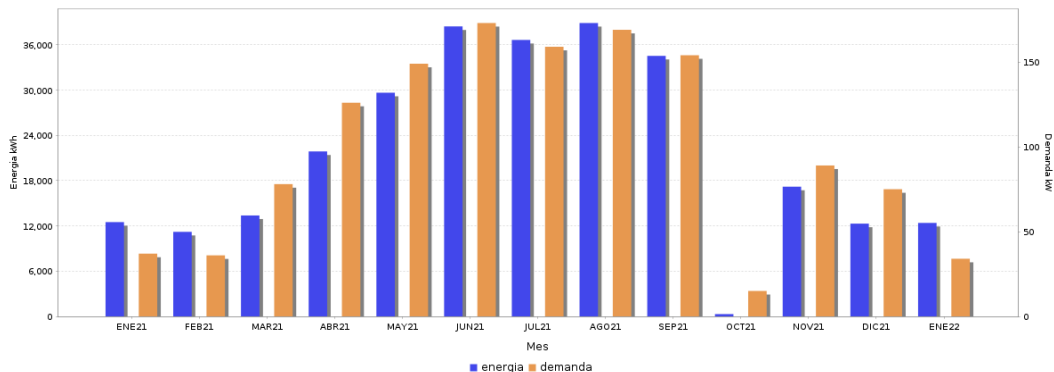

Periodo	Demanda kW	Consumo total kWh	Factor potencia %	Factor carga %	Precio medio (MXN)
ENE 21	37	12,491	99.19	45.38	1.9161
FEB 21	36	11,199	99.27	46.29	2.0757
MAR 21	78	13,370	99.03	23.04	1.9096
ABR 21	16	985	97.16	85.50	2.0093
MAY 21	126	21,853	94.98	26.81	2.0386
JUN 21	149	29,631	94.78	26.73	1.9090
JUL 21	173	38,416	95.07	30.84	2.0539
AGO 21	159	36,624	94.60	30.96	1.9861
SEP 21	169	38,864	93.71	30.91	1.9864
SEP 21	154	34,512	93.91	31.13	1.9812
OCT 21	138	25,632	93.32	25.80	2.0180
OCT 21	15	304	93.83	81.07	1.2253
NOV 21	89	17,184	94.76	26.82	1.9629
DIC 21	75	12,288	98.05	22.02	2.0244
ENE 22	34	12,384	98.74	48.96	2.0653

**Datos Fiscales del Receptor Cadena Original Este documento es una representación impresa de un CFDI Pago en una sola exhibición**

AHE20124UB4 BLVD L ENCINAS AV UNIVERSIDAD HERMOSILLO, Son., Serig: BH Folio: 000036946831 Folio Fiscal: N. Certificado del SAT: No. certificado del CSD: 00001000000413089779 Fecha y Hora de certificación: Unidad de medida: No Aplica Método de pago: NA Régimen Fiscal: RÉGIMEN GENERAL DE PERSONAS MORALES



||1.0||UID||||

Instancias y recursos a disposición de los usuarios para atender quejas:



**¡AVISO IMPORTANTE!**

Corte a partir del 14 FEB 22.

Aviso-recibo informativo. Servicio incluido en convenio de cobranza centralizada.

Le invitamos a que se registre en nuestro portal y disfrute de la comodidad de nuestros servicios en línea.

Conoce los servicios de los diferentes suministradores: <http://usuariocalificado.cre.gov.mx/UsuarioCalificado/ListadoSuministrador>



Bancomer, Banorte, Bansefi, Inbursa, Santander, Banamex, Banjercito, Scotiabank, Hsbc, CIBanco, Afirme, Multiva, Banco del Bajío, Banco Azteca, Soriana, Coppel